MONTPLA

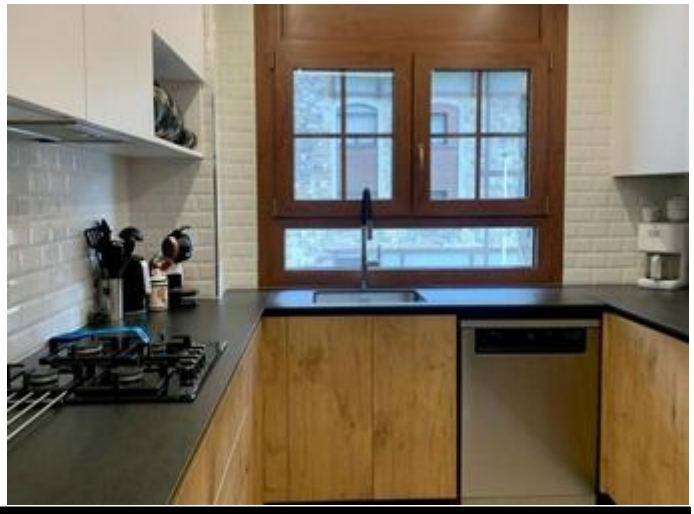

Appartement à louer à La Cortinada

/ /

- Surface: 118.00 m²
- Chambres: 3
- Salles de bain : 2

595.000 €

Description

Référence: C2732

Appartement de 118 m² à La Cortinada avec un jardin de 40 m², trois chambres et 2 salles de bains. Cuisine moderne et spacieuse, une buanderie ouverte sur le salon-salle à manger avec cheminée et très lumineux. Entièrement rénové avec fenêtres triple vitrage, parquet. Tout extérieur Chauffage diesel Parking: 2 voitures Pièce de stockage: 2